

TRIBUNALE ORDINARIO DI UDINE

ESECUZIONE IMMOBILIARE 163/2024

promossa da:

*** DATO OSCURATO***

*** DATO OSCURATO***

Giudice dott. Francesco Venier

FASCICOLO DEGLI ALLEGATI

LOTTO 01

per. ind. edile Gianfranco Cucchiario
Via Cascina, 2 - 33028 TOLMEZZO (UD)
c.f. CCC GFR 68L19 L195A - p. iva 02836880308
tel e fax 0433-44268 - cell. 335-1271669
mail: gianfranco@gianfrancocucchiario.it

Il CTU

per. ind. edile Gianfranco Cucchiario
Iscritto all'Ordine dei Per Ind. della Provincia di Udine al n° 2646

Doc.01 - Lotto 01

Documentazione catastale: visure, mappe, planimetrie catastali e foto aerea

N=50200



E=27000

1 Particella: 354

Comune: (UD) TOLMEZZO
Foglio: 61
Scala originale: 1:1000
Dimensione cornice: 267.000 x 189.000 metri
Protocollo pratica T50304/2024
10-Ott-2024 9:17:50

**Agenzia del Territorio
CATASTO FABBRICATI
Ufficio Provinciale di
Udine**

Dichiarazione protocollo n. UD0400386 del 28/11/2011	
Planimetria di u.i.u. in Comune di Tolmezzo	
Piazza Centa	civ. 10
Identificativi Catastali:	Compilata da: Plazzotta Claudio
Sezione:	Iscritto all'albo: Periti Edili
Foglio: 61	Prov. Udine
Particella: 354	N. 2301
Subalterno: 19	

Scheda n. 1 Scala 1:200

PIANTA PIANO SCANTINATO
H=2.97

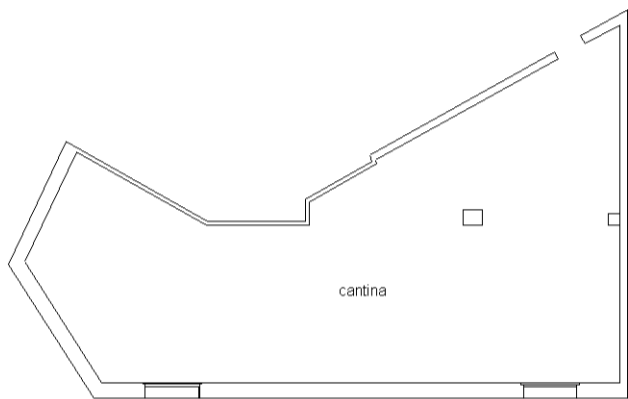

PIANTA PIANO TERRA
H=3.20

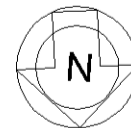
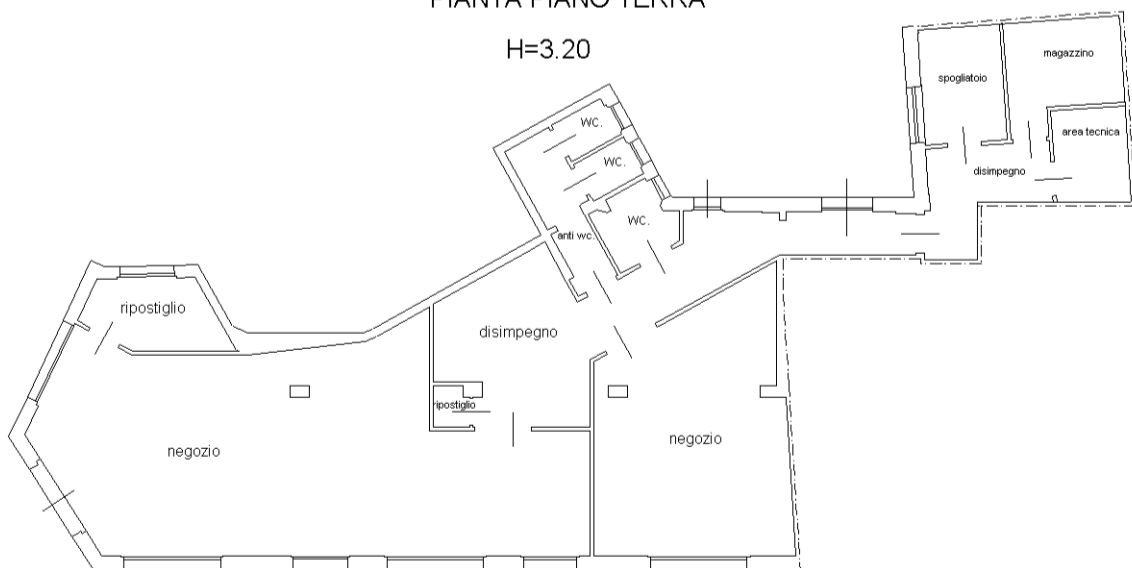

manu 01

Catasto dei Fabbricati - Situazione al 10/10/2024 - Comune di TOLMEZZO(L.195) - < Foglio 61 - Particella 354 - Subalterno 19 >
PIAZZA CENTA n. 10 Interno C Piano S1-T

Agenzia delle Entrate
CATASTO FABBRICATI
Ufficio Provinciale di
Udine

ELABORATO PLANIMETRICO	
Compilato da: Riolino Gianalberto	
Iscritto all'albo: Periti Edili	
Prov. Udine	N. 3116

Comune di Tolmezzo	Protocollo n. UD0150599 del 29/09/2022
Sezione: Foglio: 61 Particella: 354	Tipo Mappale n. del
Dimostrazione grafica dei subalterni	Scala 1 : 250

PIANO SCANTINATO

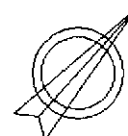
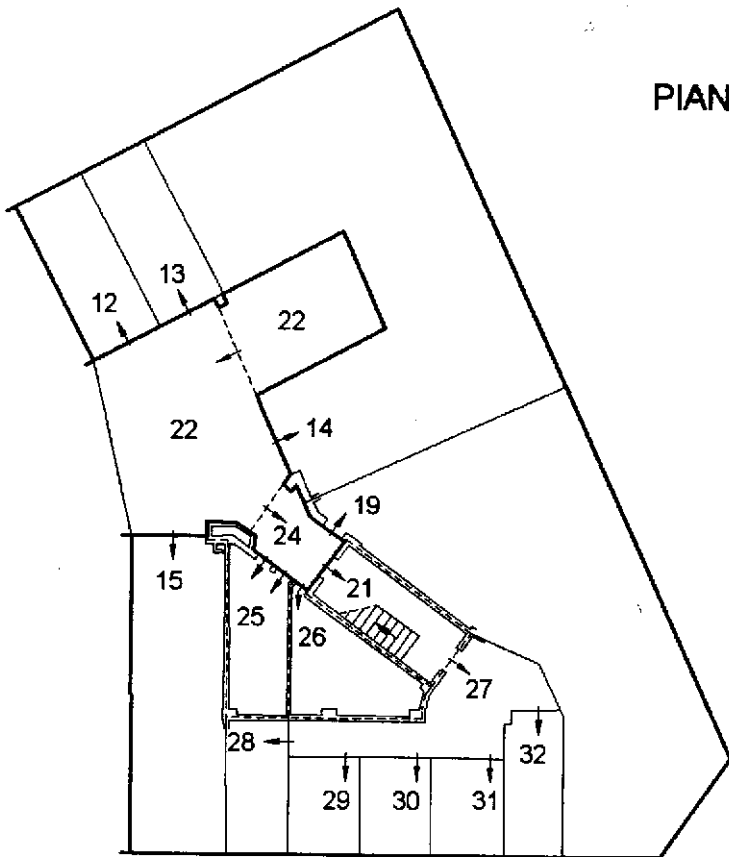

Ultima planimetria in atti

**Agenzia delle Entrate
CATASTO FABBRICATI
Ufficio Provinciale di
Udine**

ELABORATO PLANIMETRICO	
Compilato da: Riolino Gianalberto	
Iscritto all'albo: Periti Edili	
Prov. Udine	N. 3116

Comune di Tolmezzo	Protocollo n. UD0150599 del 29/09/2022
Sezione: Foglio: 61 Particella: 354	Tipo Mappale n. del
Dimostrazione grafica dei subalterni	Scala 1 : 250

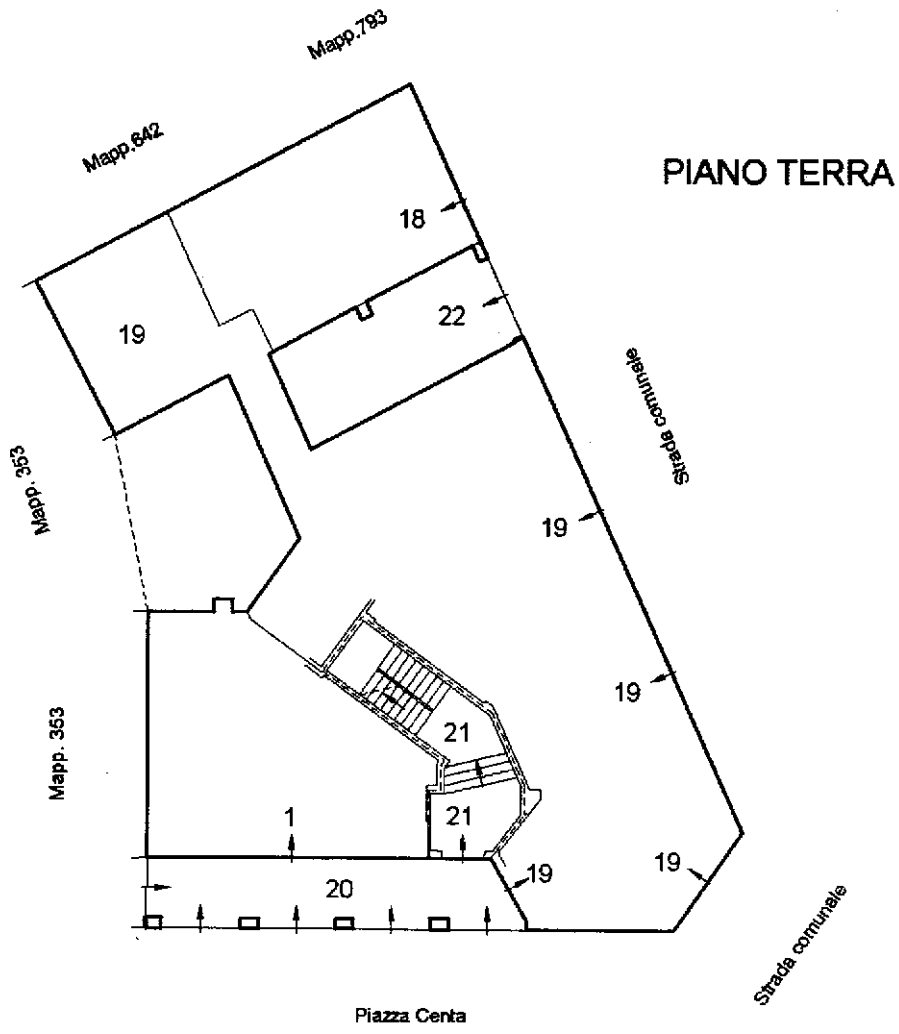

Ultima planimetria in atti

Elaborato Planimetrico - Catasto dei Fabbricati - Situazione al 10/10/2024 - Comune di TOLMEZZO(L.195) - < Foglio 61 Particella 354 >

Agenzia delle Entrate
CATASTO FABBRICATI
Ufficio Provinciale di
Udine

ELABORATO PLANIMETRICO	
Compilato da: Riolino Gianalberto	
Iscritto all'albo: Periti Edili	
Prov. Udine	N. 3116

Comune di Tolmezzo	Protocollo n. UD0150599 del 29/09/2022
Sezione: Foglio: 61 Particella: 354	Tipo Mappale n. del
Dimostrazione grafica dei subalterni	Scala 1 : 250

PRIMO PIANO

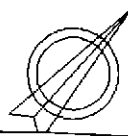
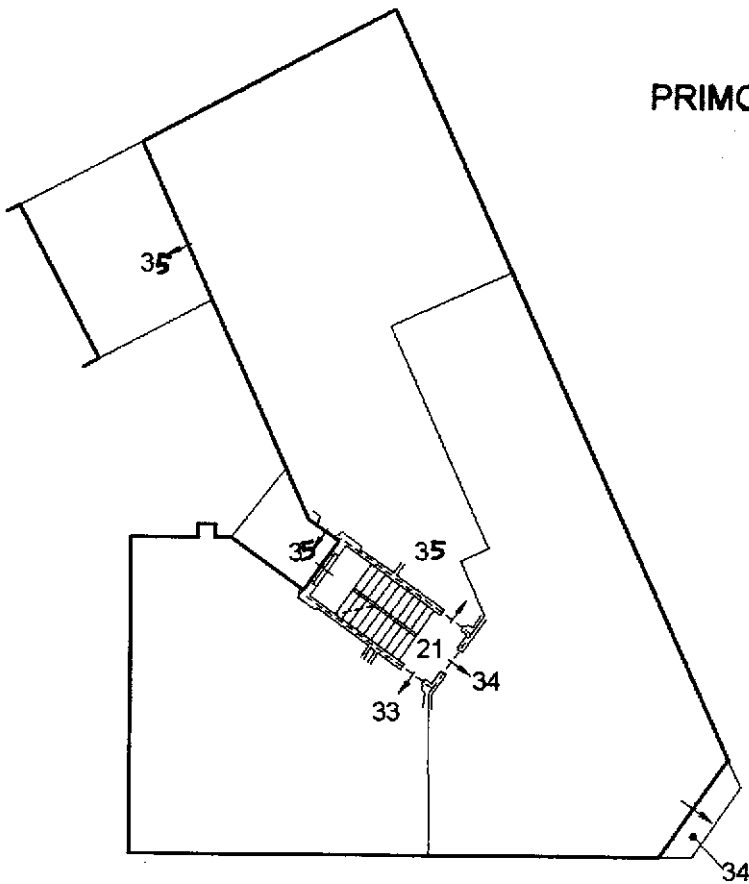

Ultima planimetria in atti

Agenzia delle Entrate
CATASTO FABBRICATI
Ufficio Provinciale di
Udine

ELABORATO PLANIMETRICO	
Compilato da: Riolino Gianalberto	
Iscritto all'albo: Periti Edili	
Prov. Udine	N. 3116

Comune di Tolmezzo	Protocollo n. UD0150599 del 29/09/2022
Sezione: Foglio: 61 Particella: 354	Tipo Mappale n. del
Dimostrazione grafica dei subalterni	Scala 1 : 250

SECONDO PIANO

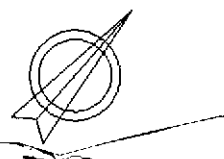
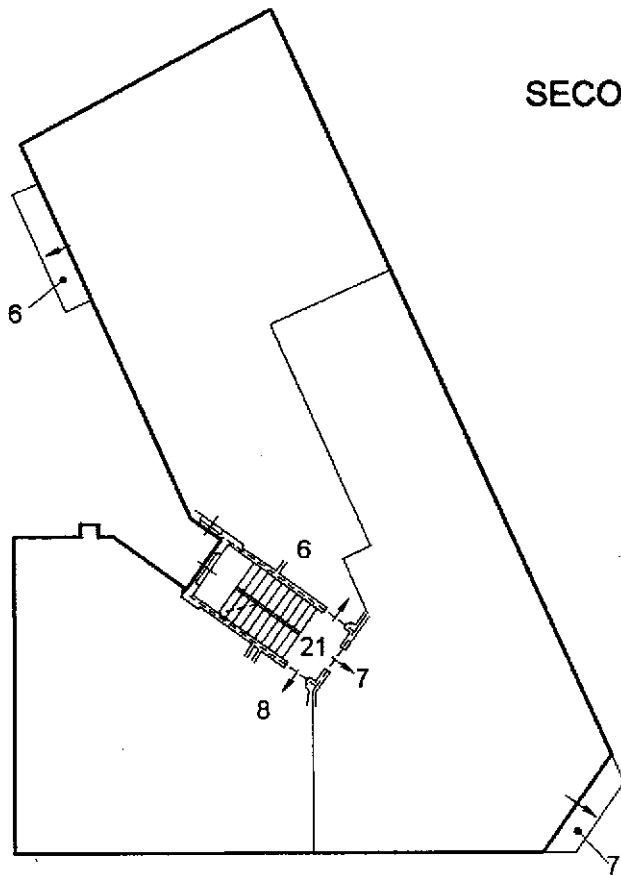

Ultima planimetria in atti

Agenzia delle Entrate
CATASTO FABBRICATI
Ufficio Provinciale di
Udine

ELABORATO PLANIMETRICO	
Compilato da: Riolino Gianalberto	
Iscritto all'albo: Periti Edili	
Prov. Udine	N. 3116

Comune di Tolmezzo	Protocollo n. UD0150599 del 29/09/2022
Sezione: Foglio: 61 Particella: 354	Tipo Mappale n. del
Dimostrazione grafica dei subalterni	Scala 1 : 250

TERZO PIANO

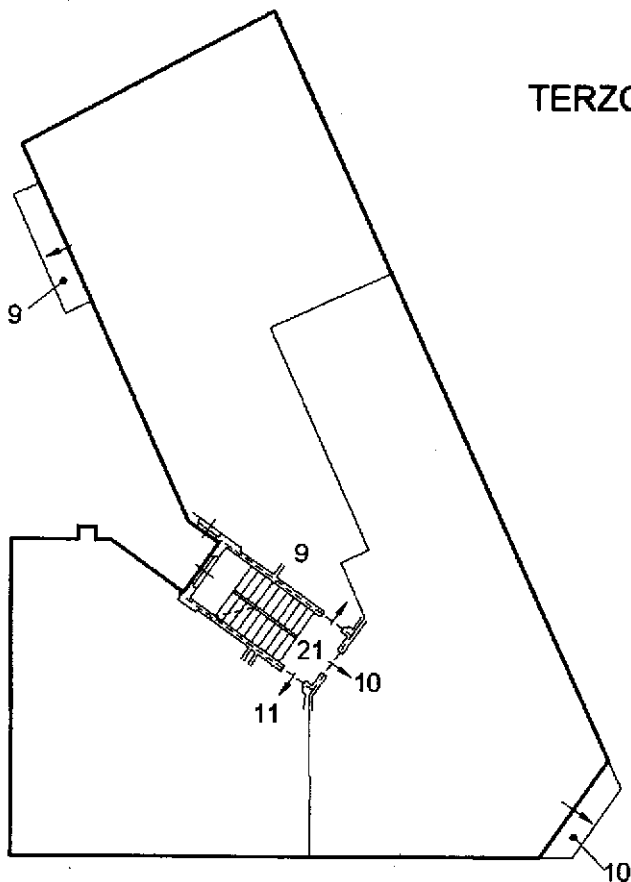

Ultima planimetria in atti

Agenzia delle Entrate
CATASTO FABBRICATI
Ufficio Provinciale di
Udine

ELABORATO PLANIMETRICO	
Compilato da: Riolino Gianalberto	
Iscritto all'albo: Periti Edili	
Prov. Udine	N. 3116

Comune di Tolmezzo	Protocollo n. UD0150599 del 29/09/2022
Sezione: Foglio: 61 Particella: 354	Tipo Mappale n. del
Dimostrazione grafica dei subalterni	Scala 1 : 250

QUARTO PIANO

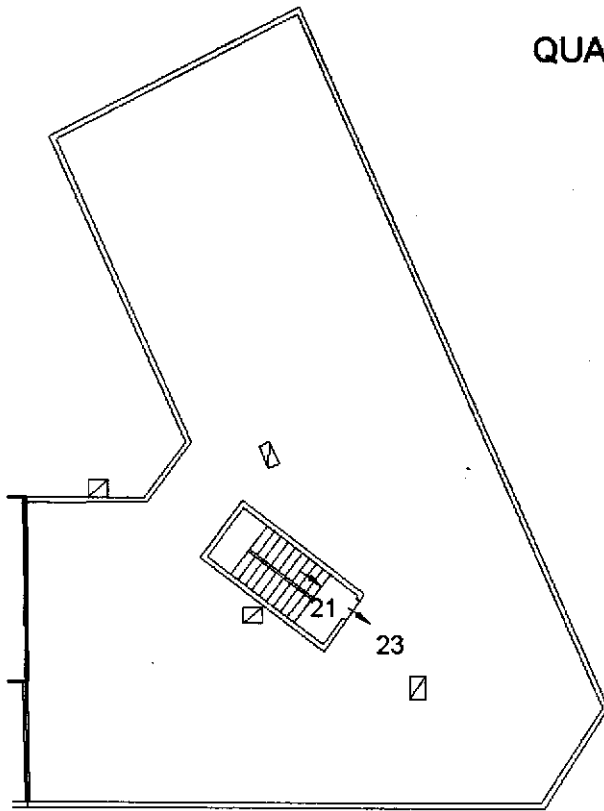

Ultima planimetria in atti

**FOTO AEREA
LOTTO 01**

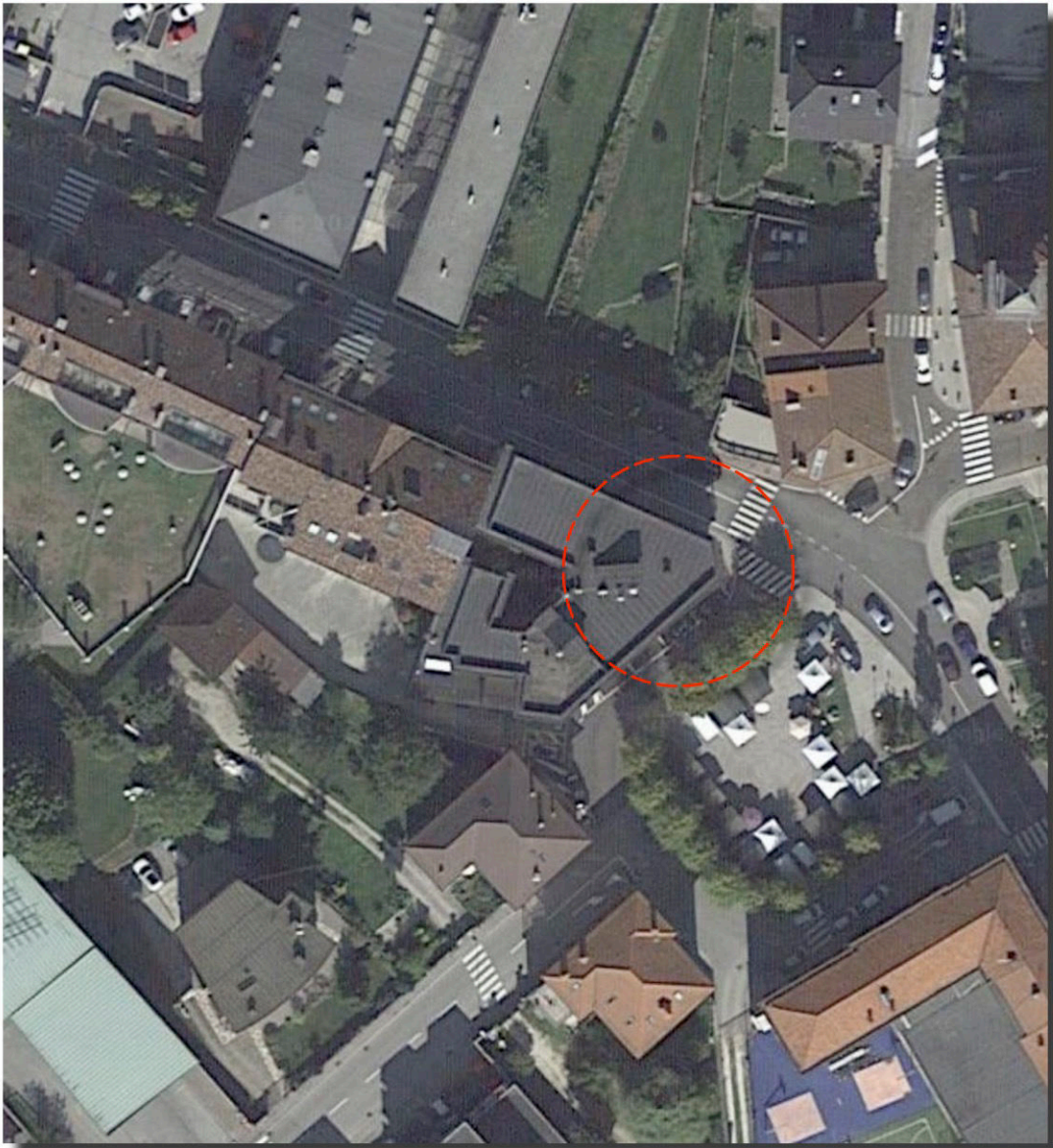

Doc.04 - Lotto 01

Documentazione fotografica LOTTO 01

**DOCUMENTAZIONE
FOTOGRAFICA
LOTTO 01-sub.19**
prospetti fotografici
unità immobiliare commerciale



**DOCUMENTAZIONE
FOTOGRAFICA
LOTTO 01-sub.19**
prospetti fotografici edificio
da corte interna e rampa S1

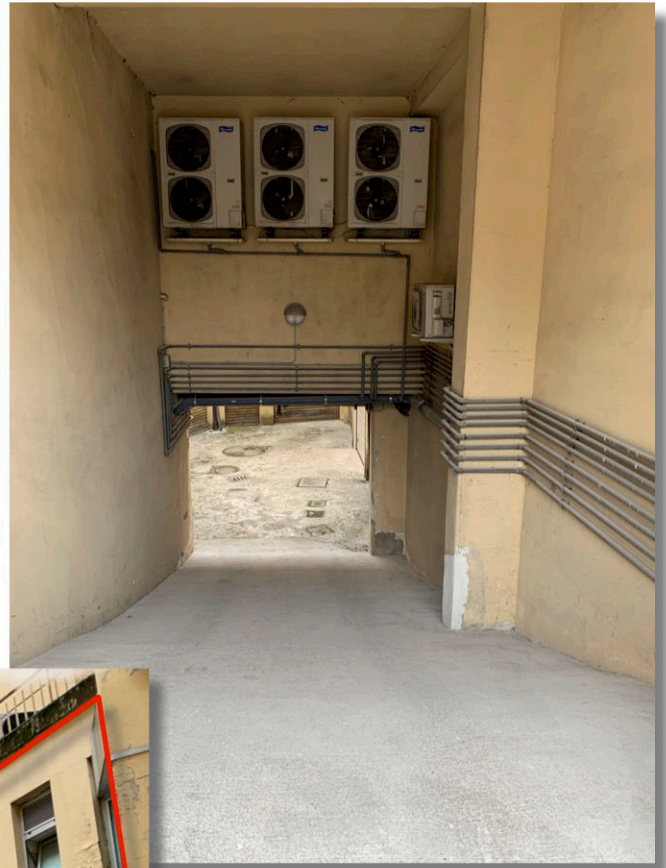

**DOCUMENTAZIONE
FOTOGRAFICA
LOTTO 01-sub.19**
prospetti fotografici
locali interni piano terra

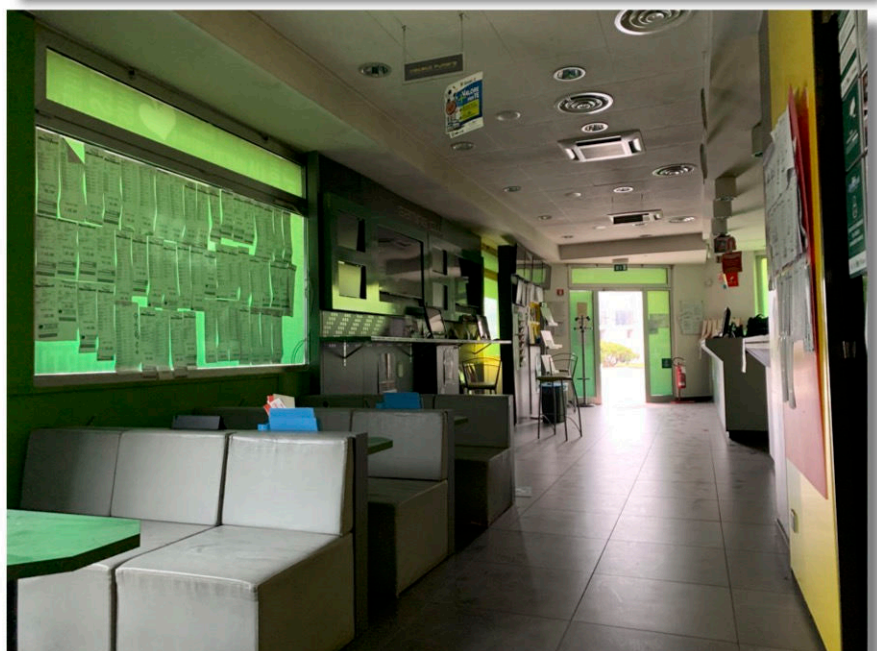
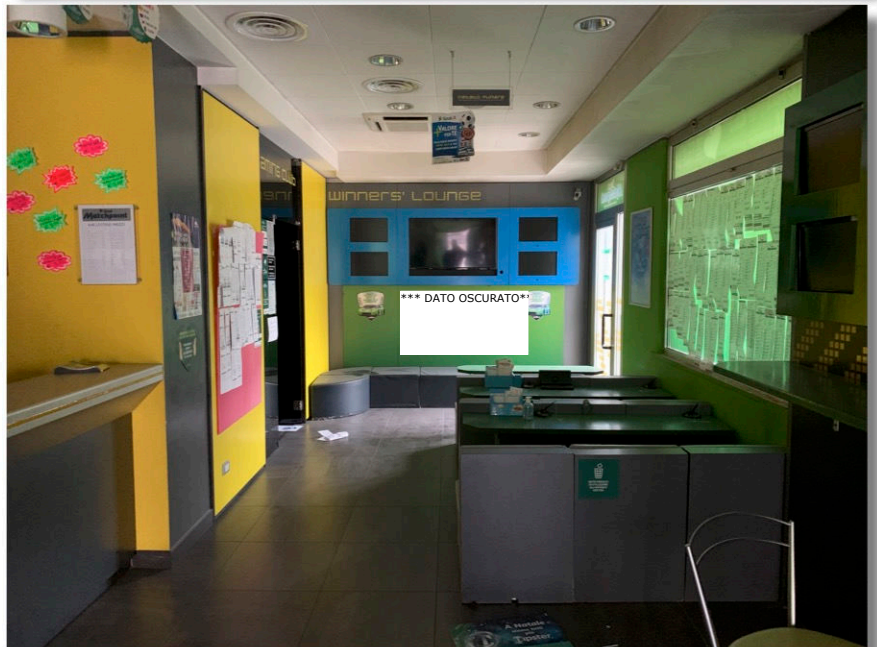
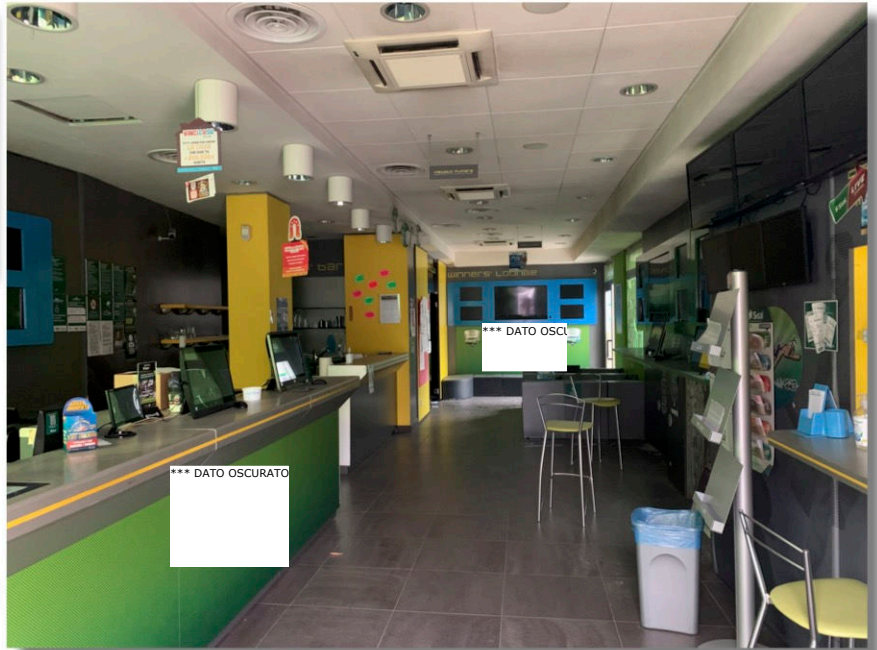

**DOCUMENTAZIONE
FOTOGRAFICA
LOTTO 01-sub.19**
particolari interni
locali interni piano terra

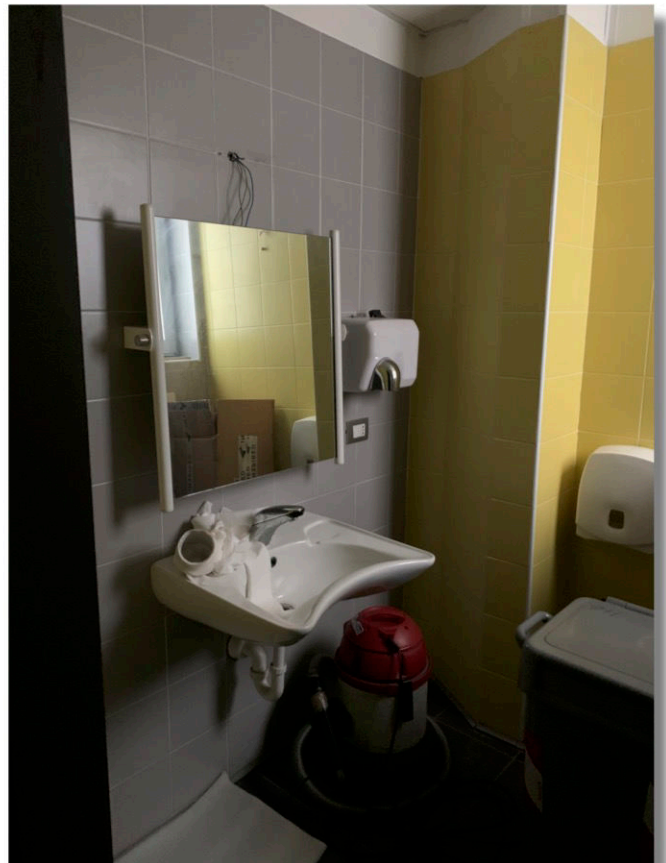

**DOCUMENTAZIONE
FOTOGRAFICA
LOTTO 01-sub.19**
particolari interni
locali accessori piano interrato

